

Obecně prospěšná společnost ZAYFERUS, o.p.s. dle příslušných zákonů předkládá výroční zprávu za rok 2002.

1. Základní identifikační údaje

Název společnosti: ZAYFERUS, obecně prospěšná společnost

Sídlo společnosti: Havlíčkova 429, 664 34 Kuřim

Identifikační číslo: 26 24 05 13

Telefon: ++420 (0)5 41 26 44 32

Fax: ++420 (0)5 41 23 14 78

Společnost byla zapsána do rejstříku obecně prospěšných společností dne 14.února 2001.

2. Činnost společnosti

Společnost byla založena, aby poskytovala následující služby:

- a) osvětová činnost – výstavy dravců, předvedení jejich letových schopností a loveckého umění, vše s profesionálním výkladem pro děti a dospělé
- b) podpora mladých adeptů sokolnictví s důrazem na jejich výchovu a vzdělávání, provozování sokolnické školy
- c) rozšiřování znalostí odborné i laické veřejnosti se zvláštním důrazem na práci s mládeží a jejich výchovu k ochraně životního prostředí
- d) příprava handicapovaných dravců pro život včetně jejich úspěšné remitace do přírody
- e) propagace a reprezentace českého sokolnictví ve světě
- f) prosazování ekologických způsobů ochrany polních kultur před živočišnými škůdci
- g) podpora činnosti “stanic pro handicapované živočichy“ povolených MŽP ČR podle zákona č.114/1992 Sb., o ochraně přírody a krajiny, ze základních podmínek ochrany zvláště chráněných živočichů

Společnost všechny body svého programu v roce 2002 naplnila. V rámci osvětové činnosti a působení především na mládež bylo zorganizováno více než 140 odborných přednášek spojených s letovými ukázkami dravých ptáků na různých typech škol, na kterých se mohli žáci a studenti seznámit s 25 druhy kriticky ohrožených dravých ptáků a s jejich přirozeným chováním v přírodě. Společnost se však neorientovala pouze na mládež. V letních měsících roku 2002 se společnost ZAYFERUS, o.p.s. aktivně podílela na prezentaci dravých ptáků a letových ukázkách v přirozeném přírodním prostředí v oblasti Lednicko – Valtického areálu. Tyto akce byly průběžně doplňovány krátkými zprávami a informacemi ze života dravých ptáků v regionálních vysíláních rozhlasu a televize.

Další významnou aktivitou společnosti je podpora Stanice pro handicapované živočichy v Kuřimi. Společnost úzce spolupracuje s referátem životního prostředí Břeclav, ale při záchraně poraněného nebo oslabeného dravého ptáka (především na území jižní Moravy) kontaktují společnost i občané, kteří se účastnili přednášek, příp. slyšeli informace z vysílání rozhlasu a televize. Stanicí prošlo v roce 2002 48 handicapovaných dravců (6 krahujců obecních, 13 poštolek obecných, 6 kalousů ušatých, 8 kání lesních, 3 puštíci obecní, 2 ostříži lesní, 2 výři velcí, 1 moták pochop, 1 luňák červený, 2 luňáci hnědí, 1 kalous pustovka, 1 dřemlík tundrový, 1 káně bělochvosté, 1 včelojed lesní), kterým bylo nutno poskytnout náležitou péči. Po předchozím doléčení, nutné přípravě na přežití a zajištění soběstačnosti bylo vypuštěno zpět do volné přírody 17 dravých ptáků. U zbývajících jedinců se počítá v brzké době také s vypuštěním, popřípadě u silně handicapovaných je možnost jejich zařazení do záchranného odchovu. Dále společnost zaopatřuje dravce, kteří jsou používáni v rámci osvětové činnosti jako doprovod odborných přednášek a k letovým ukázkám.

Další významnou aktivitou společnosti je podpora mladých sokolníků.

3. Hospodaření společnosti

Celková hodnota majetku společnosti k 31.12.2002 byla 961 tis.Kč, nejvýznamnější položky, ze kterých se skládá jsou:

- 609 tis.Kč – nakoupení dravci (účetně evidováni v položce zásoby) pro zabezpečení komplexnosti přednášek (např. sup ruppellův, orel stepní, sokol lovecký, raroh velký, ...)
- 240 tis.Kč – finanční prostředky na bankovním účtu
- 44 tis.Kč – finanční hotovost
- 68 tis.Kč – zůstatková hodnota přístřešku umístěného v areálu lednického zámku

Nejvýznamnější závazek je vůči fyzické osobě z titulu půjčky ve výši 1000 tis.Kč.

Celkové příjmy společnosti za rok 2002 činily 2.903 tis.Kč. Nejvýznamnější položku tvořily příspěvky v hodnotě 2.181 tis.Kč poskytnuté společnosti při přednáškách a předváděcích akcích. Společnost přijala půjčku od fyzické osoby ve výši 600 tis.Kč. Společnosti byl poskytnut dar ve výši 110 tis.Kč na podporu dravých ptáků.

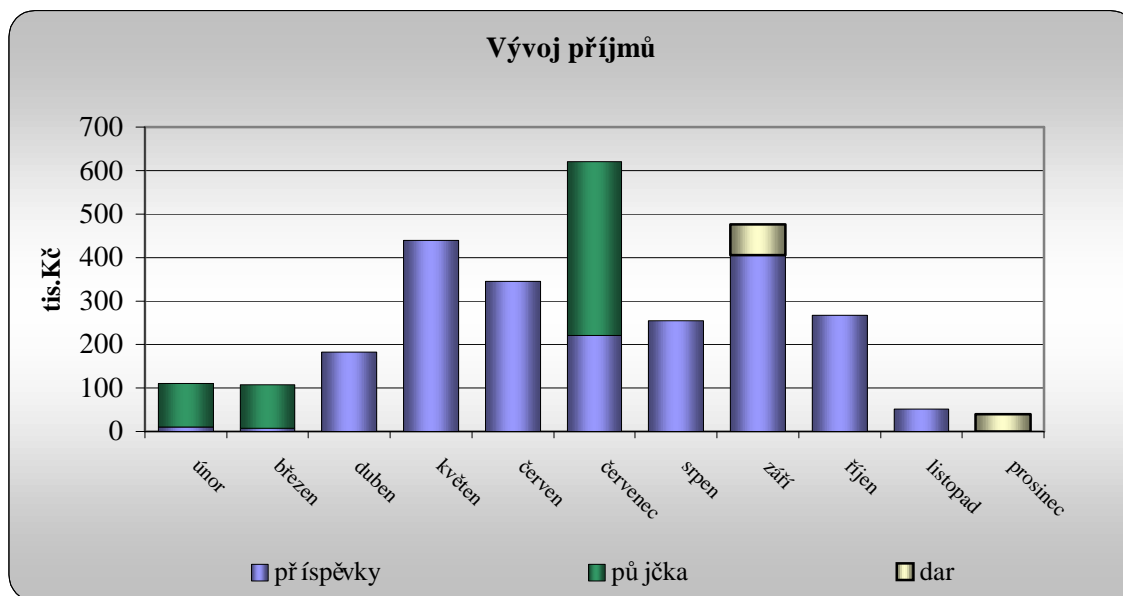

Celkové výdaje společnosti v roce 2002 činily 2.906 tis.Kč. Nejvýznamnější položku výdajů tvořily:

- 367 tis.Kč – nákup dravců pro přednášky
- 589 tis.Kč – pohonné hmoty, jízdné a stravné spojené s rozsáhlou přednáškovou a předváděcí činností po celém území státu
- 466 tis.Kč – výdaje spojené s propagací dravých ptáků
- 271 tis.Kč – leasingové splátky užitkového automobilu k přepravě dravců
- 229 tis.Kč – výdaje na krmení dravců a jejich léčení (jak pro stanici handicapovaných živočichů, tak pro dravce používané na ukázky)
- 480 tis.Kč – mzdy a odvody do fondů, společnost měla v průběhu roku 5 až 6 zaměstnanců
- 182 tis.Kč – materiál především pro stanici handicapovaných živočichů a pro ukázkový areál v Lednici

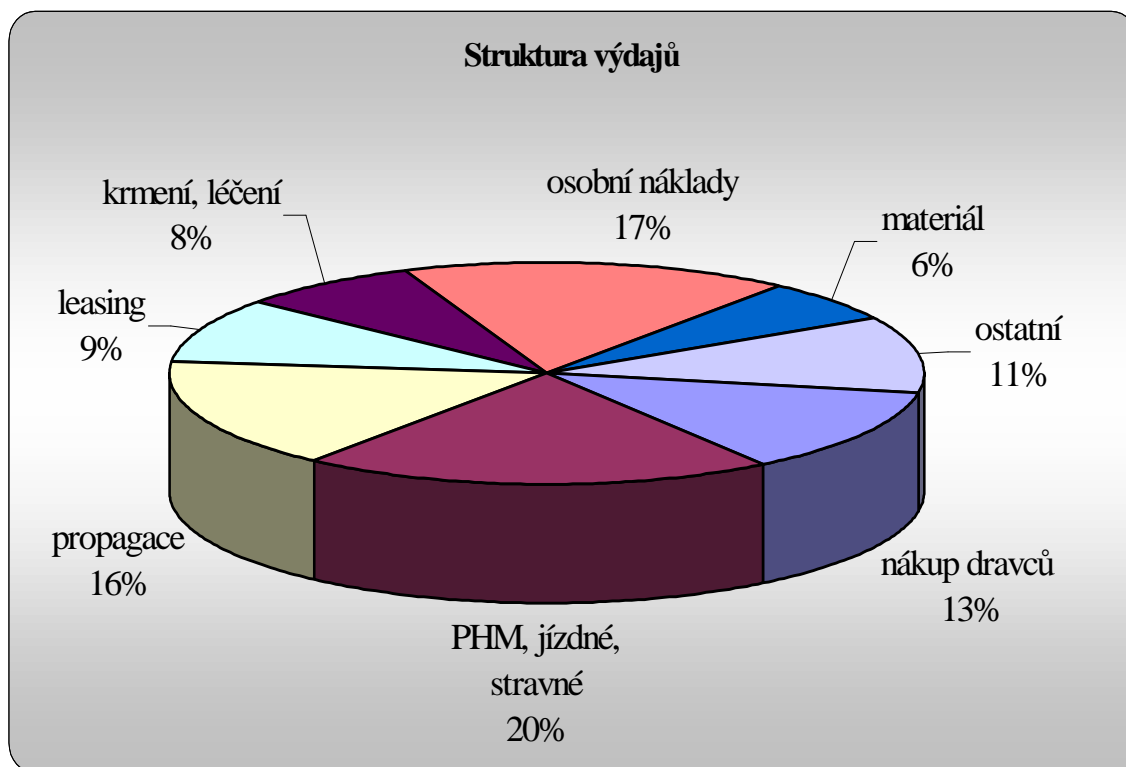

4. Účetní závěrka

viz. příloha

Závěrka jednoduchého účetnictví ke dni 31.12.2002

Výkaz o majetku a závazcích

Majetek	Na začátku období	Na konci období
Dlouhodobý hmotný majetek	85358,00	68286,00
Dlouhodobý nehmotný majetek	0,00	0,00
Peněžní prostředky v hotovosti	100867,00	43564,00
Peněžní prostředky na bankovních účtech	185006,00	240140,00
Cenné papíry a peněžní vklady	0,00	0,00
Zásoby	241200,00	608700,00
Pohledávky (bez půjček)	11354,00	0,00
Úvěry a půjčky (poskytnuté)	0,00	0,00
Aktivní opravná položka	0,00	0,00
Majetek celkem	623785,00	960690,00
Kontrolní číslo	1247570,00	1921380,00
Závazky		
Závazky (bez úvěrů a půjček)	16118,00	0,00
Úvěry a půjčky (přijaté)	400000,00	1000000,00
Pasivní opravná položka	0,00	0,00
Rezervy	0,00	0,00
Závazky celkem	416118,00	1000000,00
Rozdíl (jmění)	207667,00	-39310,00
Kontrolní číslo	1039903,00	1960690,00

Výkaz příjmů a výdajů

Příjmy	Na konci období
Prodej zboží	0,00
Prodej výrobků a služeb	0,00
Ostatní	2291610,23
<i>z toho : úroky</i>	960,00
Uzávěrková úprava příjmů	0,00
Příjmy celkem	2291610,23
Kontrolní číslo	2292570,23
Výdaje	
Nákup materiálu	854842,00
Nákup zboží	0,00
Mzdy	361300,00
Pojistné	132535,00
Provozní režie	1557432,00
Uzávěrková úprava výdajů	13528,00
<i>z toho : odpisy dlouhodobého majetku</i>	17072,00
<i>z toho : zůstatková cena prodaného dlouhodobého majetku</i>	0,00
<i>z toho : poměrná splátka leasingové akontace</i>	-3544,00
Výdaje celkem	2919637,00
Rozdíl mezi příjmy a výdaji	-628026,77
Kontrolní číslo	2933165,00

